



## **FORUM de ZEISS**

Le guía en la toma de decisiones



We make it visible.

El momento en el que la información  
se convierte en conocimiento.

**Nosotros trabajamos para este momento.**

//CERTEZA  
MADE BY ZEISS



# **FORUM de ZEISS**

## Vistas generales completas para tomar decisiones seguras

Conozca FORUM®, el sistema de gestión de datos oftalmológicos de ZEISS de última generación. Al ofrecerle una vista general completa de todos los datos de diagnóstico importantes desde el punto de vista clínico, sienta las bases para una toma de decisiones rápida y segura.

ZEISS FORUM pone a su disposición capacidades avanzadas de gestión de datos que le ayudan a entender mejor la información clínica de sus pacientes. Al reunir todos los datos de diagnóstico de sus pacientes, le permite centrarse en las prioridades más importantes para elegir el mejor tratamiento.

Las ventajas de ZEISS FORUM, sencillamente las tiene que probar usted mismo.

# ZEISS FORUM

Decidir con seguridad





# Vistas de datos inteligentes

Para realizar una evaluación clínica en profundidad se requiere tiempo. Lo mismo ocurre con las consultas de clientes. Con el nuevo ZEISS FORUM ya no tiene que hacer concesiones. Al combinar un innovador sistema de navegación por los datos con "pantallas clínicas" preconfiguradas y módulos de trabajo únicos, los datos de examen se preparan con rapidez de acuerdo con sus preferencias. Su clara visualización le permite realizar evaluaciones rápidas y precisas y libera tiempo para atender las consultas de sus pacientes.



## ZEISS Retina Workplace

Escoger la mejor acción es fundamental en la rutina diaria de los especialistas en retina y oftalmólogos generales. ZEISS Retina Workplace ha sido diseñado para ayudarles a tomar la mejor decisión. Organiza automáticamente toda la información clínica relevante en una sola pantalla intuitiva. ZEISS Retina Workplace ofrece una vista general interactiva del historial de diagnóstico del paciente y puede utilizarse para una larga lista de enfermedades de la retina. De este modo le permite evaluar, controlar y hacer un seguimiento eficiente y fiable de estas dolencias.



## ZEISS FORUM Glaucoma Workplace

La precisión en el diagnóstico es esencial para tratar y gestionar de manera eficaz enfermedades relacionadas con el glaucoma. Tomar la decisión correcta depende en gran medida de que se disponga de la información clínica adecuada. La función interactiva Guided Progression Analysis™ (GPA™) de ZEISS FORUM Glaucoma Workplace es una valiosa herramienta que le permite consultar de manera sencilla e intuitiva el estado del campo visual de un paciente, al mismo tiempo que apoya su toma de decisiones.

# ZEISS FORUM

Agilice su flujo de trabajo





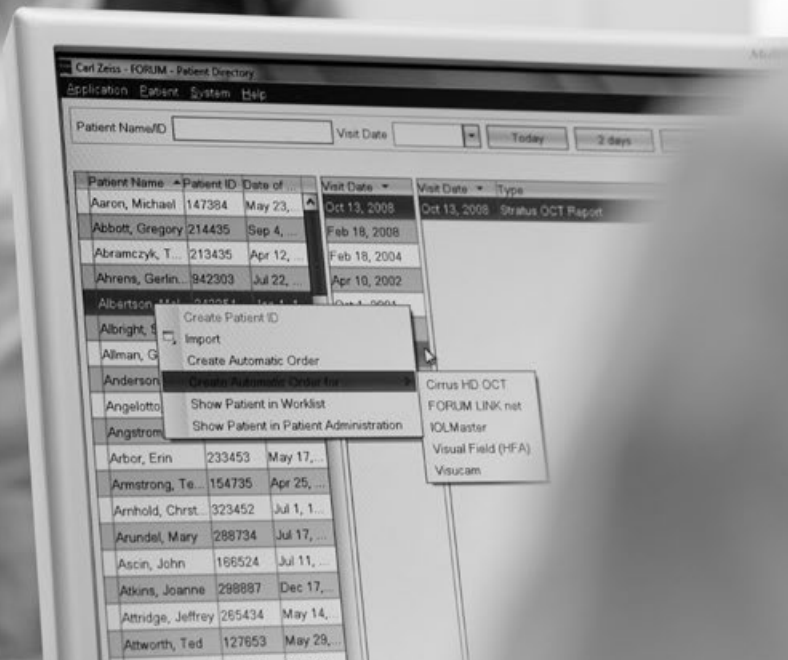

## Solicitar exámenes

No hacen falta más que dos clics. Al solicitar el examen, p. ej., en el mostrador de recepción, este se transfiere automáticamente con los datos del paciente a los instrumentos de diagnóstico. ZEISS FORUM también puede conectarse a su registro médico electrónico (EMR). Por tanto, los datos del paciente solo hay que introducirlos una vez. De esta forma se ahorra tiempo y se asegura la coherencia en los registros de pacientes.



## Capturar datos

Todos los exámenes solicitados se muestran en la lista de trabajo del instrumento. El operador simplemente selecciona el paciente en la lista y queda libre para empezar con el examen. Ya no es necesario introducir datos del paciente en el instrumento. El personal clínico puede concentrarse plenamente en guiar al paciente durante los exámenes. Y con un simple clic, los datos se almacenan de forma centralizada en ZEISS FORUM.



## Todo de un vistazo

ZEISS FORUM pone al alcance de su mano todo el historial de exámenes del paciente. El intuitivo Viewer permite consultar, comparar y analizar los datos de diagnóstico de diferentes instrumentos y exámenes anteriores. Ya se encuentre en la consulta o en un lugar remoto, ZEISS FORUM le proporciona la información necesaria para diagnosticar cada caso con fiabilidad e informar a sus pacientes.

# ZEISS FORUM

Gestione sus datos



# ZEISS FORUM

## Saque el máximo partido a sus datos de diagnóstico

La constante acumulación de grandes volúmenes de datos es hoy por hoy una realidad que afecta a muchas consultas oftalmológicas y que plantea una pregunta clave: ¿Cómo se pueden aprovechar estos datos en lugar de solo gestionarlos?

El nuevo ZEISS FORUM ofrece una respuesta convincente. Además de garantizar el archivado seguro de datos de examen y de permitir el fácil acceso a los mismos, los organiza de manera clínicamente relevante para permitir evaluaciones rápidas y precisas.

Al emplear DICOM, HL7 y otros estándares, se conecta a los instrumentos de diagnóstico de casi todos los fabricantes y se integra a la perfección con los registros médicos electrónicos (EMR) y sistemas de información hospitalaria (HIS) existentes.

ZEISS FORUM ayuda a las consultas a aprovechar la información de la que disponen, incluso a aquellas que siguen usando documentos en papel.

ZEISS FORUM



Todos los datos de examen se guardan de manera centralizada en ZEISS FORUM y puede accederse inmediatamente a ellos desde donde se necesiten: en las consultas, local o remotamente, o desde el iPad con la aplicación ZEISS FORUM Viewer App. Incluso en el quirófano puede acceder a sus exámenes de biometría de ZEISS IOLMaster a través del sistema de soporte quirúrgico ZEISS CALLISTO eye.

## Instrumentos de diagnóstico (DICOM)



ZEISS FORUM conecta todos los instrumentos de diagnóstico empleando el estándar industrial DICOM. No solo garantiza la compatibilidad y la coherencia con instrumentos ZEISS, sino también con una extensa gama de instrumentos de otros fabricantes. DICOM también se asegura de que los datos de los pacientes no se extravíen.

Incluso se pueden conectar instrumentos que no sean DICOM a ZEISS FORUM a través de ZEISS FORUM LINK Tools. La aplicación convierte datos, como imágenes e informes, en archivos DICOM y los transfiere a ZEISS FORUM para almacenarlos.



Instrumentos de diagnóstico (no DICOM)

Consulta



ZEISS FORUM Viewer App



Recepción



ZEISS FORUM complementa los registros médicos electrónicos (EMR) y los sistemas de información hospitalaria. Sus interfaces facilitan la transferencia de imágenes y datos de examen entre estos sistemas.



Quirófano



Consulta en remoto

### **ZEISS FORUM**

Gestione sus datos de manera segura y eficiente.



**Explore otros complementos  
de la familia ZEISS FORUM**



## **Retina Workplace**

Vistas clínicas completas para análisis eficientes

## **FORUM Glaucoma Workplace**

Análisis ampliados para la gestión del glaucoma

## **FORUM GO**

Paquete de software de trabajo y consulta para clínicas medianas y pequeñas

## **FORUM LINK Tools**

Para la integración de instrumentos que no sean DICOM

## **FORUM ASSIST match**

Identificación rápida de incoherencias en los registros de pacientes

## **FORUM Viewer App**

Consulte los datos del paciente siempre que lo necesite

## **Servicios de TI profesionales**

Asistencia óptima desde la implementación hasta la puesta en marcha

# ZEISS Retina Workplace

Vistas clínicas completas para análisis eficientes



Las mejores decisiones son las bien informadas. ZEISS Retina Workplace proporciona la imagen completa clínicamente relevante en una sola pantalla intuitiva. Organiza automáticamente esa información y también permite navegar de manera cómoda y sincronizada por diferentes conjuntos de datos. ZEISS Retina Workplace está transformando la eficiencia del flujo de trabajo en múltiples aspectos.

La visualización TripleView de conjuntos de datos OCT, por ejemplo, pone en sus manos la amplitud y profundidad de los resultados de análisis cualitativos y cuantitativos. Para los pacientes sometidos a tratamientos de la retina, como tratamientos anti-VEGF, la solución de seguimiento multimodal y completamente interactiva sirve para realizar evaluaciones eficientes y fiables de la actividad de la enfermedad y la eficacia del tratamiento.

ZEISS Retina Workplace se basa en FORUM.

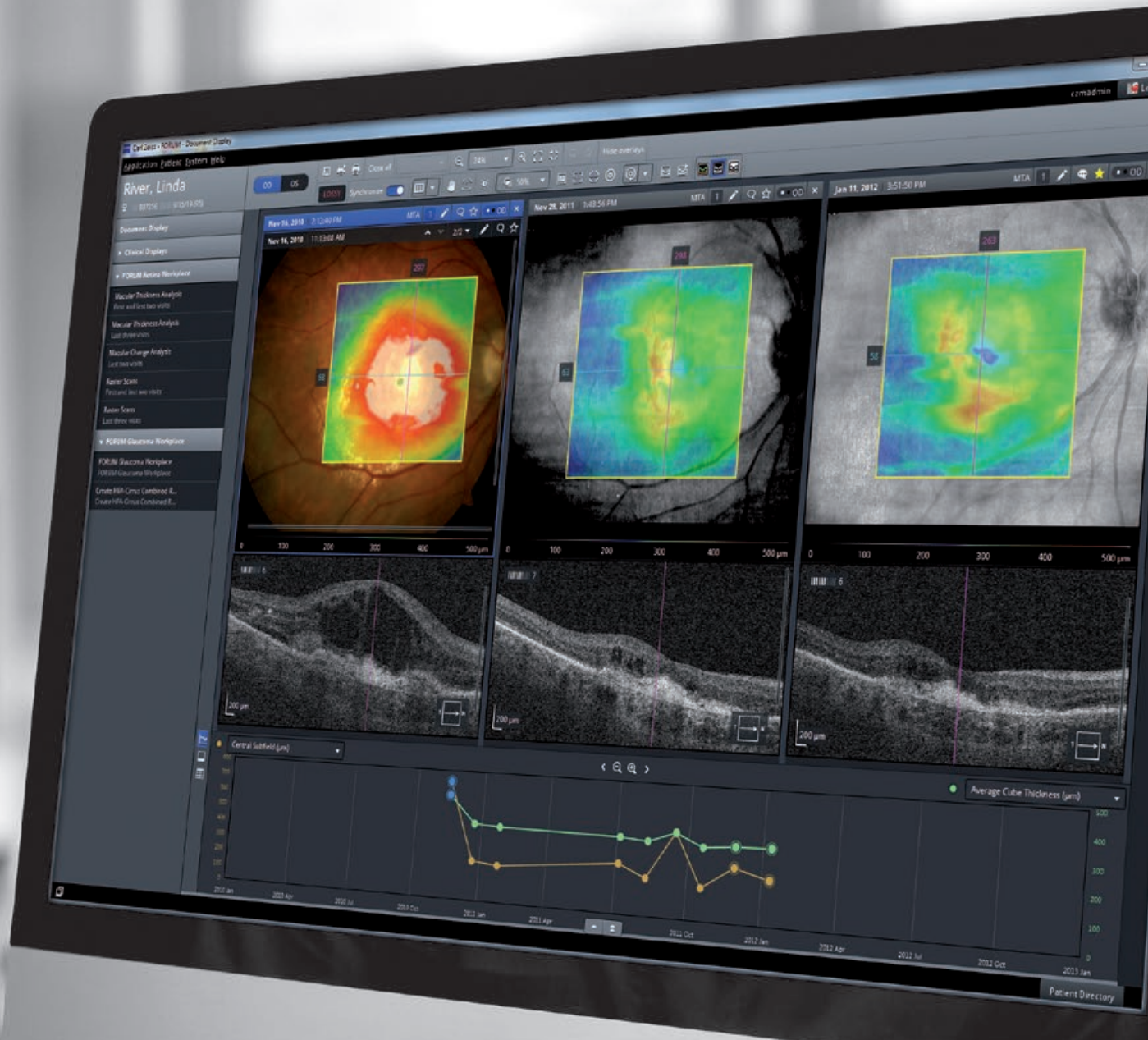

# ZEISS FORUM Glaucoma Workplace

## Análisis ampliados para la gestión del glaucoma

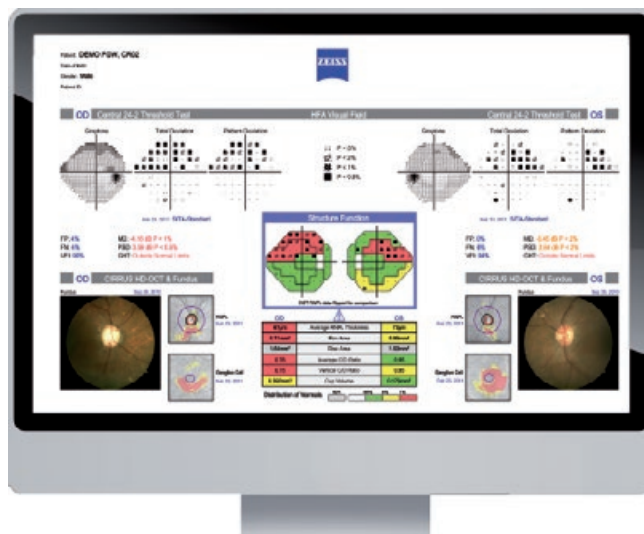

ZEISS FORUM Glaucoma Workplace es una aplicación clínica con la que puede analizar datos funcionales del analizador de campo Humphrey® de ZEISS (HFA™) directamente desde su escritorio. Se trata de una herramienta intuitiva y transparente que incluso fusiona automáticamente esa información con datos estructurales de ZEISS CIRRUS™ HD-OCT en un "informe combinado" para facilitar la evaluación.

También le guía en sus decisiones la función GPA (análisis de progreso guiado), con la que tiene a su alcance el historial de exámenes completo de un paciente para determinar con mayor facilidad el índice con el que se reduce el campo de visión del paciente. ZEISS FORUM Glaucoma Workplace permite actualizar interactivamente los análisis de tendencia. Esto resulta particularmente útil al iniciar un tratamiento y cuando se necesita una referencia actual.



# ZEISS FORUM GO

Nuestra atractiva oferta básica,  
preinstalada y lista para funcionar



Al tratarse de un paquete de trabajo y consulta compacto, FORUM GO® de ZEISS constituye una oferta especialmente atractiva para clínicas medianas y pequeñas que desean unirse al mundo de la gestión electrónica de datos para la oftalmología. Este paquete incluye una moderna pantalla HD de 23" y un ordenador de alto rendimiento que lleva ZEISS FORUM preinstalado y listo para funcionar. ZEISS FORUM GO vincula hasta tres instrumentos de diagnóstico y proporciona acceso a todos los datos de examen procedentes de hasta tres estaciones de trabajo al mismo tiempo si fuera preciso.



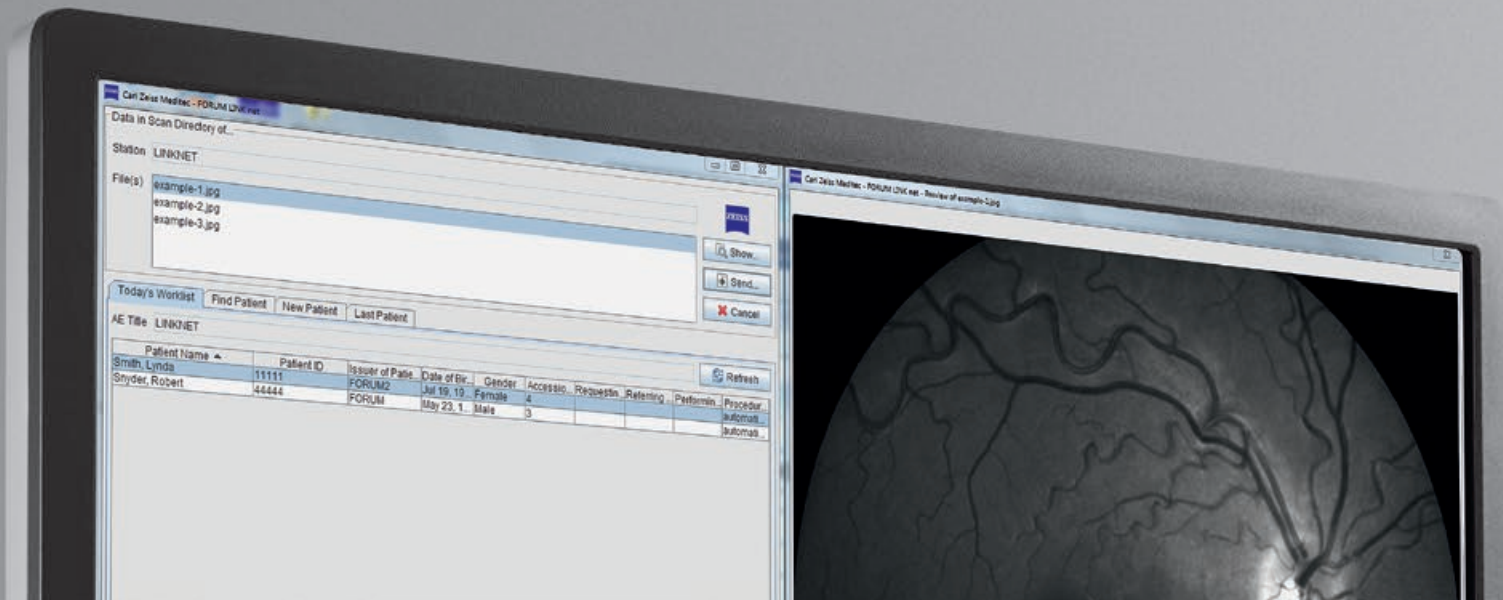

## ZEISS FORUM LINK Tools

### Para conectar dispositivos que no sean DICOM

Cada vez son más los oftalmólogos que quieren pasarse a la gestión digital de sus datos de diagnóstico. Hasta ahora, sin embargo, solía resultar imposible conectar instrumentos debido a la falta de una red o de una interfaz que cumpla con la norma DICOM. ZEISS FORUM LINK Tools le permite integrar dispositivos que no sean DICOM, independientemente de su fabricante. De hecho, estas herramientas incluso le permiten realizar planificaciones en esos instrumentos utilizando los datos demográficos del paciente guardados en ZEISS FORUM.

**ZEISS FORUM LINK net** le permite conectar directamente a ZEISS FORUM dispositivos que no dispongan de interfaz DICOM. Los datos obtenidos se convierten en archivos DICOM que se pueden importar a nuestra solución de gestión de datos.

**ZEISS FORUM LINK port** le permite conectar a ZEISS FORUM los instrumentos que no están conectados a la red. La herramienta captura los datos desde el puerto paralelo de impresora del instrumento y los convierte en archivos DICOM. Y después también los transfiere y guarda en el archivo central.





## ZEISS FORUM ASSIST match

### Elimina rápidamente las incoherencias en los registros de pacientes

¿Su apellido es Giménez, Jiménez o Ximénez? Los nombres mal escritos o identificadores de paciente mal copiados son bastante comunes, especialmente al migrar datos heredados de varios instrumentos de diagnóstico. Cuando esto genera múltiples entradas en su base de datos, impiden trabajar de forma rápida y precisa.

ZEISS FORUM ASSIST match permite eliminar rápidamente incoherencias como estas en los registros de pacientes. Es una herramienta muy eficaz que localiza los registros duplicados y otras irregularidades en ZEISS FORUM. Después de una exploración exhaustiva de todos los archivos del paciente, corrige las incoherencias y las presenta en una lista para su confirmación. Esto supone un considerable ahorro de modo tiempo, esfuerzo y dinero comparado con una búsqueda manual. Incluso puede definir sus propios criterios de búsqueda.



## **ZEISS FORUM Viewer App**

Consulte los datos del paciente siempre que quiera

ZEISS FORUM Viewer App para iPad le permite visualizar y acceder a los datos y registros del paciente almacenados en ZEISS FORUM prácticamente en cualquier momento y desde cualquier lugar. Hace que sus datos de paciente sean tan móviles como lo es usted y además amplía sus opciones de ZEISS FORUM. Le permite previsualizar los datos de los exámenes antes de ver a un paciente. También puede visualizar los resultados durante una consulta del paciente, discutir un caso con otro médico o consultar los resultados de los exámenes y los informes desde cualquier ubicación.



## **Servicios de TI profesionales de ZEISS**

### Asistencia y soporte cualificados

Independientemente de si ya está utilizando una solución ZEISS FORUM o con la idea de instalar una en su consulta, los servicios de TI profesionales de ZEISS le ofrecen soporte y asistencia cualificados en el momento en que los necesite. Ya sea para planificar, gestionar e implantar proyectos, para integrar instrumentos, sistemas y programas informáticos, para migrar datos o para optimizar su entorno de TI, nuestro equipo de expertos le puede ayudar.

Por otro lado, nuestros contratos de servicio de TI ZEISS OPTIME abarcan una gama completa de ofertas de servicio diseñada para garantizar la máxima vida útil del sistema y un flujo de trabajo a su medida. Funciones tales como las líneas de atención telefónica locales, las actualizaciones de software y la asistencia remota le permiten centrarse siempre en lo que mejor sabe hacer: ocuparse de sus pacientes.



0297 (FORUM Archive,  
FORUM Archive & Viewer,  
FORUM Viewer App,  
FORUM Glaucoma Workplace,  
Retina Workplace )



**Carl Zeiss Meditec AG**  
Goeschwitzer Strasse 51-52  
07745 Jena, Alemania  
[www.zeiss.com/med/contacts](http://www.zeiss.com/med/contacts)  
[www.zeiss.com/forum](http://www.zeiss.com/forum)



Escanee el código QR con su  
smartphone y obtenga más  
información del producto.  
Para obtener más información visite:  
[www.zeiss.com/forum](http://www.zeiss.com/forum)

**ES\_31\_200\_0010II**

Impreso en Alemania, CZ-III/2015

Edición internacional: No apto para su venta en Estados Unidos. Puede que el contenido de este folleto no se corresponda con el estado actual de aprobación del producto en su país. Póngase en contacto con su representante local para obtener más información. El diseño y el alcance de suministro están sujetos a posibles cambios en aras del desarrollo técnico actual. FORUM, CIRRUS, HFA y Guided Progression Analysis (GPA) son marcas comerciales o marcas registradas de Carl Zeiss Meditec AG. Carl Zeiss Meditec AG no es el fabricante legal de los componentes de hardware de FORUM GO que aquí se describen.

© 2015 by Carl Zeiss Meditec AG. Todos los derechos reservados.